

**BOGOTÁ**

INSTITUTO DISTRITAL DE PATRIMONIO CULTURAL

**FICHA DE IDENTIFICACIÓN BÁSICA BIENES DE INTERÉS CULTURAL**

|             |    |     |
|-------------|----|-----|
| INMUEBLE No | MZ | 020 |
| 002102      | PR | 001 |

**1. DENOMINACIÓN**

|                                       |                      |                    |             |
|---------------------------------------|----------------------|--------------------|-------------|
| 1.1. Nombre del Bien                  | Hospital Santa Clara | 1.2. Otros nombres | No registra |
| 1.3. Pertenece a valoración colectiva |                      | 1.4. Nombre        |             |

**2. CLASIFICACIÓN POR USO DE ORIGEN**

|                        |                       |                           |             |
|------------------------|-----------------------|---------------------------|-------------|
| 2.1. Grupo Patrimonial | Material              | 2.2. Subgrupo Patrimonial |             |
| 2.3. Grupo             | No registra           | 2.4. Subgrupo             | Inmueble    |
| 2.5. Categoría         | Conservación integral | 2.6. Subcategoría         | No registra |

**3. LOCALIZACIÓN**

|                             |                  |                                  |                         |
|-----------------------------|------------------|----------------------------------|-------------------------|
| 3.1. Departamento           | Bogotá D.C       | 3.2. Municipio                   | Bogotá D.C              |
| 3.3. Dirección oficial      | KR 14 B 1 45 SUR | 3.4. Otras direcciones           | Carrera 15 No. 1-59 Sur |
| 3.5. Direcciones anteriores | KR 14 B 1 57 S   | 3.6. Dirección declaratoria      |                         |
| 3.7. Código sector          | 002102           | 3.8. Sector catastral            | SAN ANTONIO             |
| 3.9. Barrio                 | SAN ANTONIO      | 3.10. No. de manzana             | 020                     |
| 3.11. CHIP                  | AAA0011UAMS      | 3.12. No. de predio              | 001                     |
| 3.13. Tipo de suelo         | URBANO           | 3.14. Localidad                  | 15 - ANTONIO NARIÑO     |
| 3.15. UPZ /UPR              | 38 - Restrepo    | 3.16. Sector de interés cultural | No Aplica               |

**4. INFORMACIÓN CATASTRAL**

|                        |                         |                             |         |
|------------------------|-------------------------|-----------------------------|---------|
| 4.1. Cédula catastral  | 3S 15 1                 | 4.2. Matrícula inmobiliaria |         |
| 4.3. Clase de predio   | NPH                     | 4.4. Tipo de propiedad      | Oficial |
| 4.5. Destino económico | 04 - Dotacional público |                             |         |

**5. NORMATIVIDAD VIGENTE**

|  |  |                                |                               |
|--|--|--------------------------------|-------------------------------|
| 5.1. POT   | Decreto 190 de 2004                                    | 5.2. Normativa distrital BIC   | Decreto distrital 560 de 2018 |
| 5.3. Otras reglamentaciones  | No Registra  |                                |                               |
| 5.4. Acto admin Distrital que declara                                      | Decreto 606 de 2001 incorporado al Decreto 560 de 2018 |                                |                               |
| 5.5. Acto admin Nacional que declara                                       | No registra  |                                |                               |
| 5.6. Ambito máximo declaratoria  | Distrital  | 5.7. Zona de influencia BICNAL | Decreto distrital 560 de 2018 |
| 5.8. Área afectada BICNAL  |  | 5.9. Otros actos admin         |                               |
| 5.10. Categoría-Nivel de Intervención                                      |  |                                |                               |
| 5.11. Código Normativo   | No Registra  |                                |                               |
| 5.12. Normativas anteriores declaratoria distrital                         |  |                                |                               |
| 5.13. Normativas anteriores declaratoria nacional                          |  |                                |                               |
| 5.14. Solicitudes de cambio de categoría, inclusiones, exclusiones u otros | Sin Registro   |                                |                               |

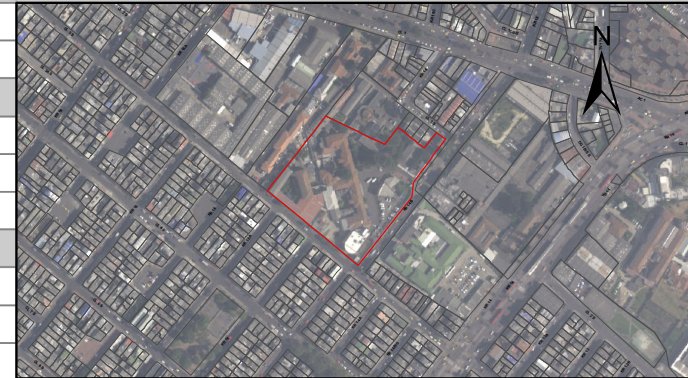
**6. UNIDAD ARQUITECTÓNICA****7. LOCALIZACIÓN****8. FOTOGRAFÍA DEL INMUEBLE***NO DISPONIBLE*

Fuente:

**9. FOTOGRAFÍA DEL CONTEXTO***NO DISPONIBLE***10. FOTOGRAFÍA ANTIGUA***NO DISPONIBLE*

Fuente:

Fuente:

Diligenció:

Fecha:

Revisó:

Fecha:

Código de identificación

Hoja 1

de 1